



**2025年度第48回  
全国スポーツ少年団ホッケー交流大会**

**宿泊施設の見積(企画書)依頼  
について**

**京王観光株式会社**

**スポーツ支店**

〒182-0024 東京都調布市布田

3-1-7池田ビル 5階

TEL：042-484-2881

FAX：042-484-1321

支店長：原 祥造

担当者：吉山・石井・鍛

謹啓

皆様方におかれましては、益々ご清栄の事とお慶び申し上げます。  
この度、「第48回全国スポーツ少年団ホッケー交流大会」が東京都にて開催されます事を心よりお祝い申し上げます。

今大会において事務局を務めさせていただくことになりました京王観光株式会社です。本大会にご参加のチーム（選手・スタッフ・ご関係者様）の皆様のご宿泊・お弁当のご周旋を承らせて頂くこととなりました。日頃の鍛錬の成果を存分に発揮できますようサポートさせていただく所存でございます。

つきましては、本大会の宿舎を確保させて頂きました。ぜひご利用頂ければ幸いです。

ご希望の方は本サイトの案内に沿って見積(企画書)依頼をお願い致します。

本大会の成功をお祈りしますと共に、皆様方のお申込みを心よりお待ちしております。

謹白

京王観光株式会社 スポーツ支店  
支店長 原 祥造

## 見積(企画書)依頼について

受付開始日：2025年05月26日(月) 17時00分～

インターネット受付システムを利用し、見積もりのための登録を行ってください。

### ■予約登録ホームページ

<https://kitos-001.jp/junior-hockey2025/Entry/RegTop.aspx>

お持ちのデバイスより上記URLにアクセスいただき、予約登録を行ってください。

※スマートフォンをご利用の方は、下記QRコードより読み込み可能です。



ホームページ左下の「新規登録・ログイン」ボタンから入り、新規ユーザー登録画面で、名前・メールアドレス・パスワード等を登録してください。登録確認のメールは登録頂きました代表者様に送信されます。

2回目以降は右下の「 ログイン」ボタンより、発行されたログインIDとパスワードを入力の上マイページにログインください。

## お支払いについて

大会登録等マイページでのお支払い方法は下記の3通りでご準備しております。マイページ内の「お支払手続き」よりご希望のお支払方法をご選択ください。

①クレジットカード決済 / ②コンビニ決済 / ③銀行振り込み

**大会登録 支払締切2025年8月5日（金）17：00まで**

※旅行代金（宿泊）のお支払いはお見積り、ご予約確定後、請求書記載の銀行へのお振込となります。（クレジットもご利用いただけます。）  
**旅行代金（宿泊） 支払締切2025年8月29日（金）まで**

弁当・大会グッズ・氷等のお支払いについてはマイページにてご案内いたします。

## 領収書の発行について

旅行代金・弁当等の領収書は京王観光にて発行致します。  
ご希望の場合は、お問合せ窓口までメールにてご連絡ください。  
大会登録の領収書は別途発行、ご案内いたします。

## 昼食お弁当のご案内

円滑な大会運営のため、昼食弁当につきましては弊社にて集約して発注致します。  
ご注文をご希望のお客様は、マイページより期間内にお申込みください。

- ご手配可能日：9月13日(土)、14日(日)、15日(祝/月)
- 料金：1食お茶付 900円(税込)

※大井ホッケー場メインピッチ内指定場所にてお渡しいたします。  
※取消・個数変更は、7日前より以下の通り既定の取消料がかかります。  
予めご了承ください。

### 【弁当お取消料】

●契約の解除:お客様によるお取消の場合の取消料

解除時期	取消料
利用日の前日から起算してさかのぼって 8日目にあたる日以前の解除	無料
利用日の前日から起算してさかのぼって 7日目にあたる日以降の解除	お弁当代の20%
利用日の前日から起算してさかのぼって 3日目にあたる日以降の解除	お弁当代の50%
利用日当日の解除	お弁当代の100%
無連絡による解除	お弁当代の100%

# 当社が提携予定の宿泊施設一覧のご案内

宿泊・交通・その他は京王観光株式会社スポーツ支店が企画・実施する受注型企画旅行です。大会参加申込ホームページ掲載の旅行条件書を事前にご確認の上、見積(企画書)をご依頼ください。

9月13日(土)～15日(祝/月) ※2泊3日 につきましては下記ホテルを基準にご案内させていただきます。大会期間が3連休にあたり、ホテルが大変混み合うことが予想されます。先着順での受付となり、早期に完売することが予想されますのでお早めにお申し込みください。

## <宿泊取消料規定>

当社と受注型企画旅行契約を締結後に取消される場合は、以下の取消料がかかりますのでご注意ください

	旅行契約の解除期日	取消料
①	ご旅行開始日の前日から起算してさかのぼって21日目(日帰り旅行にあっては11日目)に当たる日以前の解除	企画書記載の企画料金の額
②	ご旅行開始日の前日から起算してさかのぼって20日目(日帰り旅行にあっては10日目)に当たる日以降の解除 [③～⑥を除く]	旅行代金の20%
③	ご旅行開始日の前日から起算してさかのぼって7日目に当たる日以降の解除 [④～⑥を除く]	旅行代金の30%
④	ご旅行開始日の前日の解除	旅行代金の40%
⑤	旅行開始当日の解除 [⑥を除く]	旅行代金の50%
⑥	旅行開始後の解除又は無連絡不参加の場合	旅行代金の100%

# 見積(企画書)で ご提案予定の宿泊施設一覧 (1/3ページ)

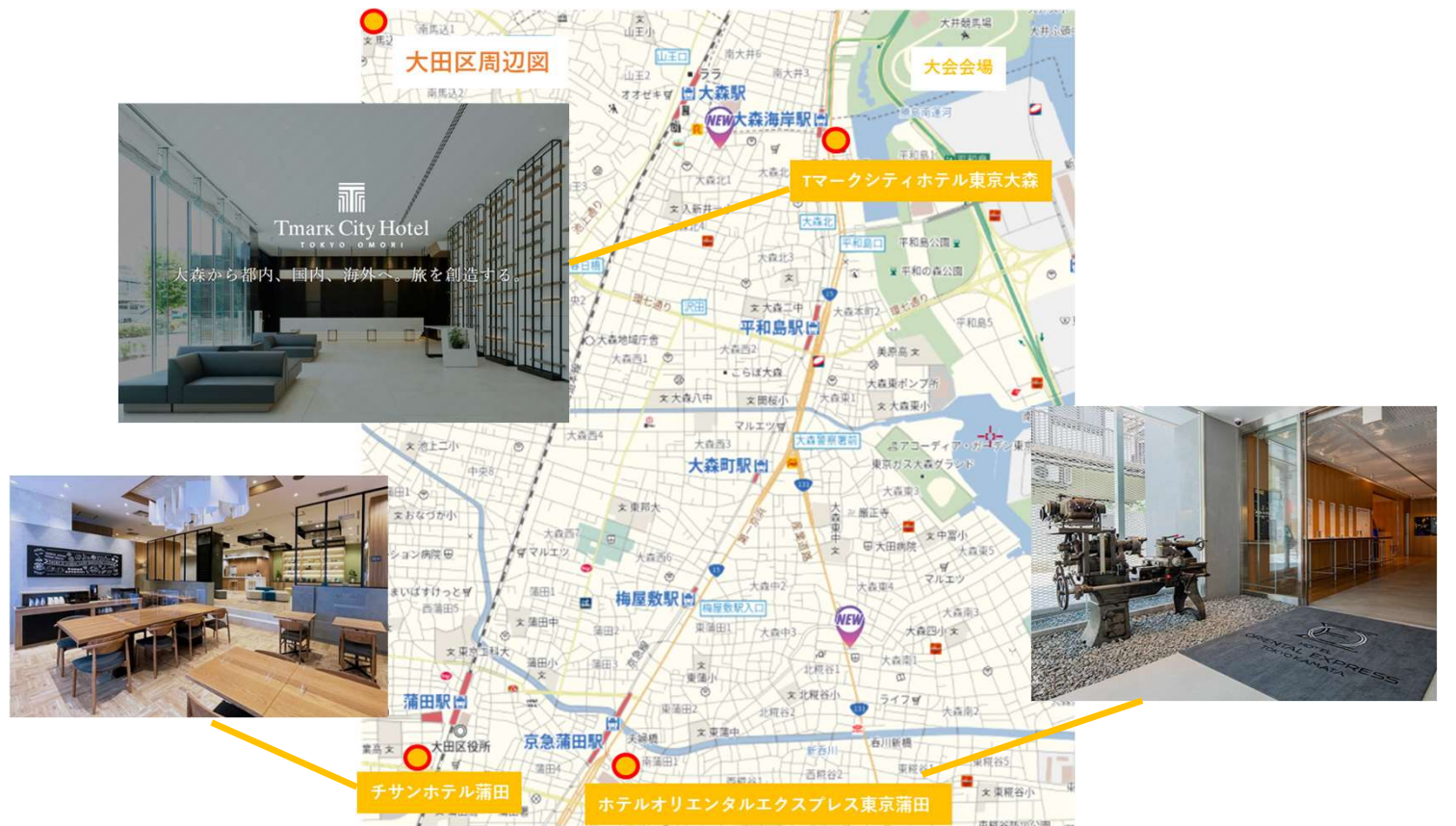

NO	ホテル名	部屋タイプ	9月13日(土)又は14日(日) 1泊朝食付 ご提案予定料金
1	Tマークシティホテル東京大森	1名1室	18,700円/人
		2~3名1室	14,300円/人
		アクセス	〒143-0011 東京都大田区大森本町1丁目2-10 最寄駅 : 大森駅 会場まで: (車)約10分 (電車/徒歩)約30分 駐車場 : 有り バス駐車不可 (高さ2.1Mまで)
2	ホテルオリエンタル エクスプレス東京蒲田 ※夕食対応可	1名1室	16,500円/人
		2~3名1室	11,000円/人
		アクセス	〒144-0035 東京都大田区南蒲田1-15 最寄駅 : 京急蒲田駅 会場まで: (車)約15分 (電車/徒歩)約45分 駐車場 : 7台先着順 (高さ3.0Mまで) バス駐車不可
3	チサンホテル蒲田	1名1室	18,400円/人
		2~3名1室	15,900円/人
		アクセス	〒144-0051 東京都大田区西蒲田8-20-11 最寄駅 : JR蒲田駅徒歩約3分 会場まで: (車)約21分 (電車/徒歩)約50分 駐車場 : 無し

\* 上記のご宿泊料金は、税金・サービス料込みの料金となります。  
 \* 2~3名様の場合、洋室ツインにエキストラベッド対応のお部屋になる場合がございます。  
 \* お客様の都合によりご予約をお取消しされる場合は、別途記載の御取消料を頂戴いたします。  
 \* 食事開場は基本的に貸し切りではございません。時間帯によっては混雑する場合がございます。予めご了承ください。  
 \* 食事スタイルは当日の状況によって変更になる場合がございます。予めご了承ください。

見積(企画書)で  
ご提案予定の宿泊施設一覧 (1/3ページ)



NO	ホテル名	部屋タイプ	9月13日(土)又は14日(日) 1泊朝食付 ご提案予定料金
4	東横イン品川港南口 天王洲アイル	1名1室	11,500円/人
		2名1室	10,400円/人
		アクセス	〒140-0002 東京都品川区東品川2-2-35 最寄駅 : りんかい線・東京モノレール天王洲アイル駅 会場まで:(車)約11分 (電車/徒歩)約10分 駐車場 : 有り※大型車予約必要
5	アワーズイン阪急 ※夕食対応可	1名1室	18,400円/人
		2~3名1室	15,000円/人
		アクセス	〒140-0014 東京都品川区大井1丁目50-5 最寄駅 : 大井町駅 会場まで:(車)約15分 (電車/徒歩)約35分 駐車場 : 有り バス駐車不可(高さ2.1Mまで)
6	ハートンホテル東品川	1名1室	21,000円/人
		2~3名1室	16,000円/人
		アクセス	〒140-0002 東京都品川区東品川4-13-27 最寄駅 : りんかい線品川シーサイド駅 会場まで:(車)約10分 (電車/徒歩)約30分 駐車場 : 有り バス駐車不可

- \*上記のご宿泊料金は、税金・サービス料込みの料金となります。
- \*2~3名様の場合、洋室ツインにエキストラベッド対応のお部屋になる場合がございます。
- \*お客様の都合によりご予約をお取消される場合は、別途記載の御取消料を頂戴いたします。
- \*食事開場は基本的に貸し切りではございません。時間帯によっては混雑する場合がございます。予めご了承ください。
- \*食事スタイルは当日の状況によって変更になる場合がございます。予めご了承ください。

# 見積(企画書)で ご提案予定の宿泊施設一覧 (2/3ページ)

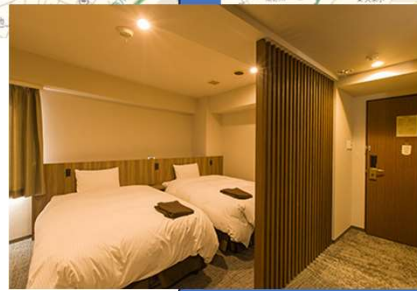
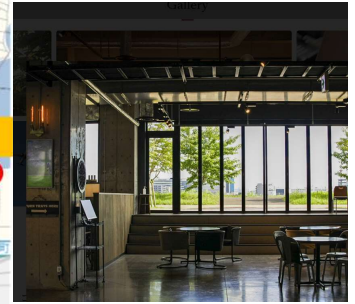

NO	ホテル名	部屋タイプ	9月13日(土)又は14日(日) 1泊朝食付 ご提案予定料金
7	スカイハートホテル川崎 ※夕食対応可 ※消臭対応	1名1室	13,000円/人
		2名1室	9,000円/人
		アクセス	〒210-0015 神奈川県川崎市川崎区南町12-9 最寄駅 : JR川崎駅 会場まで : (車)約29分 (電車/徒歩)約40分 駐車場 : 6台先着順 バス駐車不可
8	川崎キングスカイフロント 東急REIホテル	1名1室	25,900円/人
		2名1室	14,900円/人
		アクセス	〒210-0821 神奈川県川崎市川崎区殿町3-25-11 最寄駅 : 京急大師線小島新田駅徒歩15分 会場まで : (車)約15分 (電車/徒歩)約70分 駐車場 : 有り※大型車要問合せ
9	ホテル梶ヶ谷プラザ ※夕食対応可	1名1室	11,500円/人
		4名1室	8,800円/人
		アクセス	〒213-0033 神奈川県川崎市高津区下作延3-14-25 最寄駅 : 東急田園都市線梶ヶ谷駅徒歩約8分 会場まで : (車)約36分 (電車/徒歩)約90分 駐車場 : 有料先着順・マイクロバス可 (要予約)

\* 上記のご宿泊料金は、税金・サービス料込みの料金となります。  
 \* 2～4名様の場合、洋室ツインにエキストラベッド対応のお部屋になる場合がございます。  
 \* お客様の都合によりご予約をお取消しされる場合は、別途記載の御取消料を頂戴いたします。  
 \* 食事開場は基本的に貸し切りではございません。時間帯によっては混雑する場合がございます。予めご了承ください。  
 \* 食事スタイルは当日の状況によって変更になる場合がございます。予めご了承ください。

## 【お問い合わせ・見積(企画書)依頼先】

観光庁長官登録旅行業第10号

**京王観光株式会社 スポーツ支店**

〒182-0024 東京都調布市布田 3-1-7池田ビル 5階

TEL：042-484-2881

FAX：042-484-1321

Mail：[kta-hockey.support@keio-kanko.co.jp](mailto:kta-hockey.support@keio-kanko.co.jp)

営業日・営業時間：平日9:30～17:30

※土・日・祝日は休業いたします。緊急のご連絡はメールでのみ受付いたします。  
予めご了承ください。

担当者：吉山・石井・鍛

総合旅行業務取扱管理者：原 祥造