横浜 YMCA

富士山はじめてスキーキャンプ実施要項

1．実施要項

日　程		2026 年 12 月 27 日(日)~12 月 29 日(火)2 泊 3 日		対象	年長～小学 3 年生
行き先及び宿泊先		スキー場	『ふじてんスノーリゾート』		
		宿泊先	「富士山 YMCA グローバル・エコ・ヴィレッジ」 〒418-0105　静岡県富士宮市原 1423		
交通	集合	場所	①　横浜駅きた東口	②　富士山 YMCA	
		時間	7 時 45 分	10 時 45 分	
	解散	場所	①　富士山 YMCA	②　横浜駅きた東口	
		時間	13 時 00 分	16 時 30 分	
	備考	＊貸切団体バスでの移動となりますので、集合時間を厳守してください。 ＊解散の状況につきましては、以下の通り実施していく予定です。 ①　京王観光よりメールにて、ご案内をいたします。y.ymca@keio-kanko.co.jp ②　X（横浜 YMCA_ウエルネス）にて、ご案内をいたします。 X に登録していない方でもご覧いただけます。 右側のＱＲコード又は URL をご参照お願いいたします。 https://twitter.com/wellness_ymca			
交　通		手段:：貸切団体バス ルート：横浜駅―横浜町田 I.C.《東名高速・新東名高速道路》―　宿舎現地(富士山 YMCA) ※交通事情によりルートを変更する場合がございますのでご了承ください。 所要時間:片道 約 3 時間(休憩含む)交通事情により変更いたします。			
宿泊形態		ログキャビンまたは宿泊棟利用。エアコン、加湿器完備完備。食堂は床暖房。			
緊　急連絡先	昼間	横浜北 YMCA（9 時～20 時）		電話番号	045-433-4321
	夜間	夜間 20 時以降ディレクターが窓口となります。担当：上田			

2．集合・解散場所

【横浜駅きた東口改札前】



確認事項

・横浜駅きた改札東口は左記赤い☆印の場所になります。

・お車でお越しの場合は、近隣の駐車場などをご利用ください。路上駐車などは厳禁でお願い致します。

・集合時には、トイレを済ませてお越し願います。

・集合時には、大きな荷物とサブリュックを

【現地集合】

＜お車＞
東名高速新富士 I.C→西富士道路・富士宮バイパス(国道 139 号線)→当地(約 40 分)
中央高速河口湖 I.C→国道 139 号線→当地(約 50 分)
中央高速甲府南 I.C→精進湖道路→国道 139 号線→当地(約 60 分)

＜公共交通機関＞
新幹線新富士駅→富士急行バス(富士山駅行)→「まかいの牧場」下車徒歩 15 分
富士急行線富士山駅→富士急行バス(新富士駅行)→「まかいの牧場」下車徒歩 15 分
身延線富士宮駅→富士急行バス(白糸の滝行・足形行・猪の頭行)→「白糸の滝入口」下車タクシー10 分

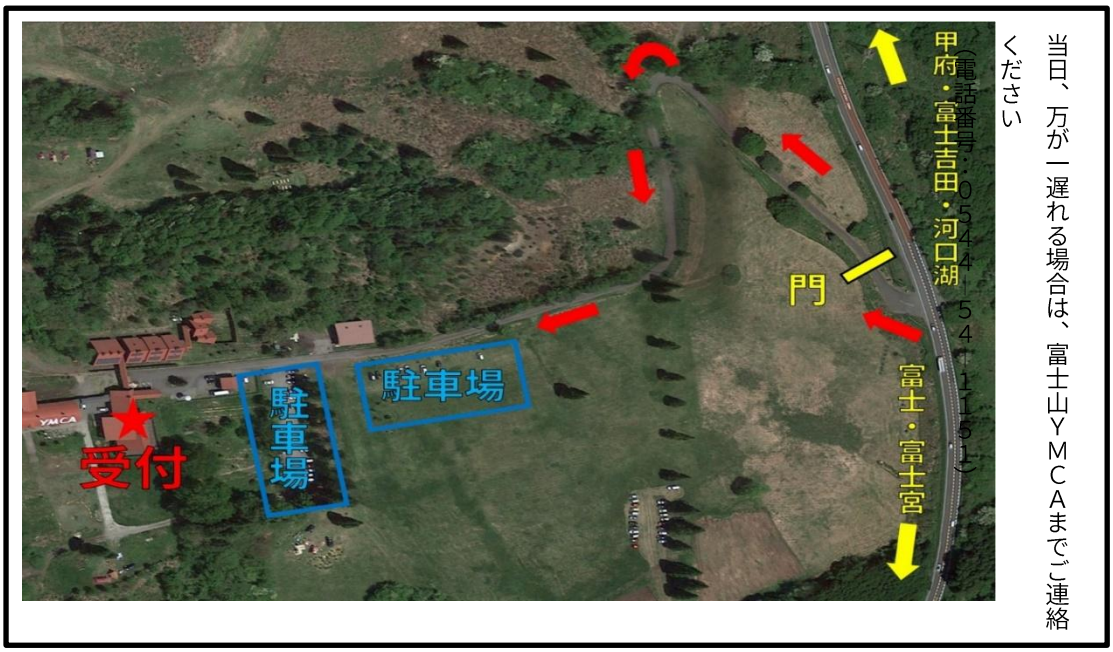

3．スケジュール（予定）

	12 月 27 日(日)	12 月 28 日(月)	12 月 29 日(火)
午前	各集合場所集合・出発 バス移動 富士山 YMCA 到着 到着・昼食・着替え	起床・朝食 バス移動 ふじてんスノーリゾート スキーレッスン②	起床・朝食 DUTY 草原散策など
午後	ふじてんスノーリゾート スキーレッスン① 富士山 YMCA 宿舎到着 入浴	昼食（スキー場） スキーレッスン③ 富士山 YMCA 宿舎到着 入浴	宿舎出発 バス移動 昼食
夜	夕食・ﾅｲﾄﾌﾟﾛｸﾞﾗﾑ ふりかえり・就寝	夕食・ﾅｲﾄﾌﾟﾛｸﾞﾗﾑ ふりかえり・就寝	到着・各解散場所解散

☆キャンププログラムは、キャンパーの成長を促す手段として実施しています。そのため、天候やグループの状況によってプログラム内容を変更する場合がありますので、予めご了承ください。
☆初日、2 日目はスキー会場（ふじてんスノーリゾート）に移動し、スキーレッスンを行います。トレーニングを受講した指導者(リーダー)がグループに分かれてスキー指導を行います。
☆1 日の終わりにふりかえりを行います。聖書や絵本などを読んだり、みんなの感想を聞いたり、明日の抱負を語ったり、静かな時間を過ごします。
☆キャンプは 1 つの社会にたとえられます。キャンプの中で行う Duty は、共同生活では欠かせない部屋の掃除、整理整頓などを行います。また、共有スペースなどの掃除も行い、次に使う人が気持ちよく過ごせるよう、時間をかけて丁寧に行います。

4．持ち物

スキー用（大きいバッグ）	数量	生活用（大きいバッグ）	数量	生活用（サブリュック）	数量
スキーウェア ＊レンタルしない方のみ	1	洋服（ｼﾞｬｰｼﾞなどで可）	適当	お弁当（1 日目昼食） ＊捨てられる容器	1
スキータイツ	2			水筒（バス交通時利用）	1
アンダーウェアー	2	下着（ﾊﾟﾝﾂ・ｼｬﾂ）	2 泊分		
トレーナー・フリースなど	1	ねまき（スウェットなどでも可）	1	ハンカチ、ちり紙	適量
ネックウォーマー	1	靴下（宿舎内も着用します）	2～3	使い捨てマスク（予備）	2
				マスクを入れておく袋	1
スキー靴下	2	タオル（大、中、小）	各 1	常備薬（投薬指示書付）	1
スキー手袋（５本指）	1	歯ブラシセット コップ	各 1	健康チェック票	1
スキーゴーグル＊サングラス不可	1	使い捨てマスク(不織布推奨) ※着用は任意。	日数分程度	筆記用具	1
スノーブーツもしくは長靴 ＊履いてくるのも可	1	ビニール袋（大・小）	各 2	体温計	1
スキー用ヘルメット（推奨） 安全のため YMCA ではスキー用ヘルメットの着用を推奨いたします。なお、ヘルメットをレンタルされる方は**ニット帽子**をご用意ください。 ※ヘルメットレンタルの方はニット帽の上にヘルメットを着用しますので頭上に飾りがない物をご準備ください。	ヘルメット 1 ニット帽 2	防寒具 ※スキーウエア以外	2	雨具（ﾎﾟﾝﾁｮ、ｶｯﾊﾟなど） 雨具は移動用です．傘不可	1
		おやつ（300 円分程度）	復路分	おやつ(300 円分程度)	往路分
スキーセット＊レンタルしない方	1	※荷物は、予備を含めて多めに記載しています。 各ご家庭で判断ください。			

※大きな荷物は、宅配便などで、富士山 YMCA にお送りいただいても可能です。復路も送付の場合は、往復宅急便をご利用いただくか、着払い伝票を記載しお持ちください。（発払いはできません）

▼持ち物に関する注意事項

①持ち物には必ずお名前をご記入ください。持ち物がどこに何が入っているかを理解するために、荷造りはお子様と一緒に行うようにしてください。（小さいお子様は、スポーツバックよりもリュックがお薦めです） また、持ち物はなるべく現在お持ちのものをお使いください。

②着替えは、1 日分ごとにセットして、ビニールなどに入れていただくと便利です。外でのプログラム時の服装は、防寒性のあるものをご用意ください。（ジャンパー、アンダータイツ、手袋、ニット帽子など）

③防寒着はスキーウェアと同じものでも構いません。スキーウェアはレンタルもできます（有料）。スキー靴下は、膝下丈、厚手のものであれば、スキー用でなくて構いません。

④感染症予防対策として手洗いうがいを行います。マスクは「不織布マスク」をご用意ください。うがい用のコップ・体温計を忘れずご用意ください。

⑤貴重品は、お持ちにならないでください（携帯電話、スマートフォン、お金、カメラ、時計、ゲームなど）。

⑥当日、バス車内に持ち込む手荷物をサブリュックに入れてください。大きなリュックと分けた状態で荷造りをお願いいたします。お弁当は日持ちの良いもので、使い捨ての容器でお持ちください。

⑦水筒は 500ml～1L 程度。現地で常に補給ができ、毎日水筒は洗浄します。保温性がなくても可です。

⑧雨具は上下セパレートのものがおすすめです。プログラム中は安全のため傘は使えません。

⑨出発当日の服装は、普段着（活動のしやすい服装）で構いません。お持ちの方は、スキーウェアの上などは当日の上着で羽織っていただいても結構です。



★ヒートテックは熱がこもりやすく、
汗を吸い込んで乾きにくく体が冷えてしまいます。
汗をかいても冷えにくい「吸汗速乾性」と「ポリエステル素材」を選ぶのがいいでしょう、どうしても難しい場合は「エアリズム」を下に重ねる、
「ヒートテックコットン」を選ぶのがいいでしょう。

★靴下は、ブーツの丈が少し長めなので膝くらいまであるものを選びましょう。
薄いとブーツが脛に当たっていたいので、厚手の長めのものを持ってきてください。

★スキー手袋は生地によっては乾きにくく、1つでは難しい場合もあるので
予備は必ず必要かと思います。ミットよりも5本指の方が便利です。
なければ現地で乾かすことはできますが、乾ききらない可能性がありますので
ご了承ください。

5．引率ディレクター



横浜北 YMCA　上田　芽瑠（るーリーダー）

はじめてのスキーにチャレンジしてみませんか？
みんなと冬の思い出を作れることを楽しみにしています！

＊キャンプのご相談、ご不明な点などございましたらご遠慮なく担当者までお問い合わせください。

横浜北 YMCA（℡045-433-4321）上田　芽瑠（るーリーダー）

●キャンプ運営/横浜 YMCA
旅行主催/京王観光㈱神奈川北支店　相模原市中央区鹿沼台 1-3-12 ﾊﾟﾛｽ竹内ﾋﾞﾙ３Ｆ
（観光庁長官登録旅行業１０号/総合旅行業務取扱管理者　國分　智史）